ETAPA 1 (18 dní)

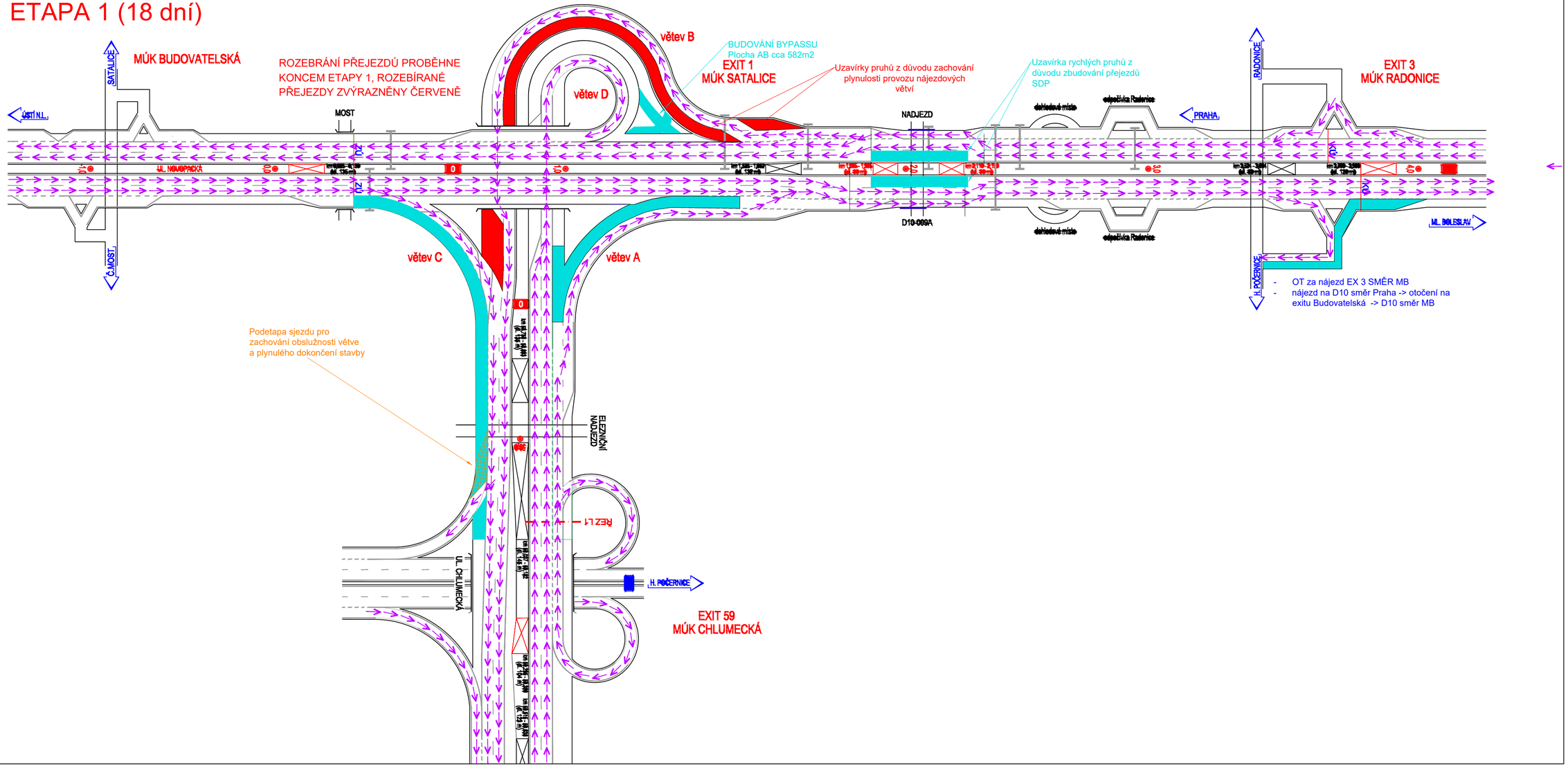

- OT za nájezd EX 3 SMĚR MB
- nájezd na D10 směr Praha -> otočení na exitu Budovatelská -> D10 směr MB